

受講者募集

森の案内人養成講座 (第14期)

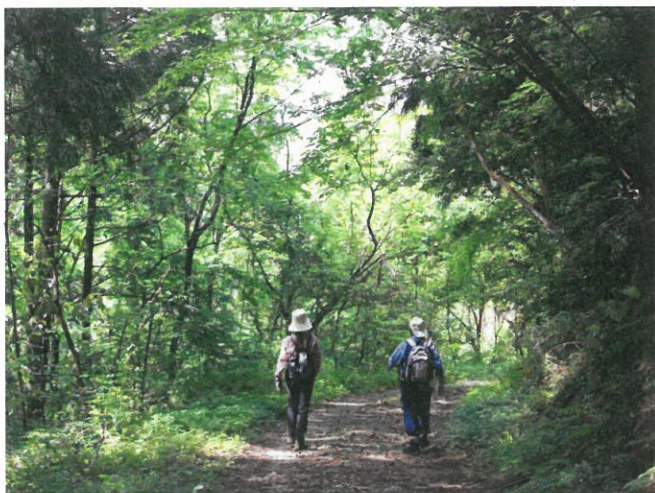

山口市徳地森林セラピー基地は
東大寺再建のふるさとと称される由緒ある森です

「森林セラピー®」とは、森の持つ癒し効果を
心と身体の健康づくりに活かす取り組みのこと

この森で活動する「森の案内人」は
森を訪れる人に森林セラピーを伝えることを通じて
人と森と地域の元気づくりを目指しています

この講座は森の案内人になるための最初の一步
知識と体験、交流を楽しみながら学びを深めます
私たちと一緒に森林セラピーを始めてみませんか

日 時 1日目 2025年 5月25日(日) 9:30-16:30
全2日間 2日目 6月1日(日) 9:30-16:30

会 場 森林セラピー山口 (山口市徳地野谷 1842) ▶▶▶

内 容 森林セラピープログラムの体験・講義・実践ワーク

受講条件 ① 18歳以上で、森林セラピー基地で活動する意欲のある方
② 全2日間の講座日時に参加できる方(途中退出不可)
③ 人が好きで、人のために関わりたいと思う方
④ メールまたはFAXで情報を受け取ることができる方

※資格取得・リサーチ・自身の学習のみを目的とした受講はお控えください。



認定要件 全2日間の履修 + ガイド活動への参加1回(※修了後は山口市より認定証を交付します)

主 催 山口市(企画運営:一般社団法人もりとわ)

受講料 6,000円(資料代等)

申込期限 2025年5月14日(水)

申込方法 受講申込書をご記入のうえ、下記連絡先までお申込みください(メール・FAX・郵送可)。

【申込時の必要事項】※裏面「受講申込書」参照

①氏名(ふりがな) ②生年月日 ③住所 ④連絡先電話番号(自宅・携帯)
⑤メールアドレス ⑥職歴等 ⑦受講動機 ⑧趣味やライフワーク ⑧その他(質問等)

連絡先 〒747-0401 山口市徳地野谷 1842
森林セラピー山口(一般社団法人もりとわ) 担当:岸本
TEL 0835-56-5234 / FAX0835-56-5235 / Email ytherapy@c-able.ne.jp



森の案内人養成講座（第14期）受講申込書

		受付日	令和6年	月	日	受付No.	
住所	〒						
ふりがな							
氏名							男・女
生年月日			年	月	日生	(才)	
電話番号	(自宅) (携帯)			FAX			
E-mail	(自宅) (携帯)						
連絡先	※連絡が受け取れるものにチェックをしてください。 <input type="checkbox"/> 携帯メール <input type="checkbox"/> パソコンメール <input type="checkbox"/> FAX						
職歴・経験							
趣味 ライフワーク							
【体調面等で心配なことなど、伝えておきたいこと】							
【その他お聞きになりたい質問などがあればお書きください】							

受講の動機・きっかけ

--

※1 太枠内をご記入ください。

※2 ご記入いただいた個人情報につきましては、本講座のためだけに利用し、他には使用いたしません。